

# Aannamebeleid 2024-2025

De Bron Basisschool



de bron  
basisschool



Geloof - Aandacht - Vertrouwen - Enthousiasme

## Inhoudsopgave

Inleiding.....	2
Huidige situatie .....	2
Gewenste situatie .....	2
Randvoorwaarden om tot gewenste situatie te komen .....	2
“Thuis en nabij onderwijs” .....	3
Aanname protocol.....	3
Risico factoren.....	4
Loting.....	4

## Inleiding

Basisschool De Bron betreft een reguliere primaire onderwijsinstelling welke is aangesloten bij Onderwijsgroep GAVE, voormalig SHS Veenendaal. Basisschool De Bron is opgericht in 2012 en heeft momenteel een leerlingaantal van 469 (peildatum 1 oktober 2023). De prognose is dat het leerlingaantal zal toenemen tot circa 550 leerlingen.

Basisschool De Bron bestaat uit twee locaties, hoofdlocatie Spiesheem 54 en dependance Fuikenweide 1. Op de hoofdlocatie wordt er momenteel onderwijs gegeven aan de leerjaren 1 t/m 6 op de dependance aan de leerjaren 1 t/m 8. Om de huidige instroom van de leerlingen geen beperking te laten vormen voor het doorlopen van de schoolloopbaan is een aannamebeleid gewenst. Door het voeren van een aannamebeleid wordt voorkomen dat er op drie locaties les wordt gegeven.

## Huidige situatie

Basisschool De Bron betreft twee locaties. Op de hoofdlocatie Spiesheem is er momenteel ruimte voor 14 groepen verdeeld over de leerjaren 1 t/m 6. Dit betreft 302 leerlingen (peildatum 1 oktober 2023). Met de inzet van deze groepen is de capaciteit van het gebouw voor het schooljaar 23-24 bereikt.

Op de dependance locatie Fuikenweide 1 is er ruimte voor acht groepen verdeeld over de leerjaren 1 t/m 5, 7 en 8. Dit betreft een leerlingenaantal van 167 leerlingen (peildatum 1 oktober 2023). Met de inzet van deze groepen is de capaciteit van het gebouw voor het schooljaar 23-24 bereikt.

## Gewenste situatie

Met het oog op de toekomst is het van belang om op beide locaties voldoende ruimte te creëren voor het huisvesten van de leerlingen. Met de wetenschap dat de gemeente Veenendaal een inspanningsverplichting heeft in het realiseren van 15 lokalen op de hoofdlocatie Spiesheem 54 en dat de capaciteit op de dependance 8 lokalen betreft, zal er beleid gevoerd moeten worden op de verdeling van het aantal leerlingen over de beide locaties. Zo zal er op de hoofdlocatie ruimte zijn voor circa 350 leerlingen. En op de dependance, locatie Fuikenweide 1, 200 leerlingen. Met inachtneming van het "thuis en nabij onderwijsbeleid" zal er op de hoofdlocatie naar verwachting meer groei zijn dan op de dependance locatie Fuikenweide. Dit laat ons ertoe kiezen dat de leerjaren 1 t/m 6 een maxima van 50 leerlingen per leerjaar toelaat voor de hoofdlocatie Spiesheem 54. Deze keuze wordt ieder jaar geëvalueerd.

Bij een ideale verdeling is het mogelijk om in totaal op beide locaties 550 leerlingen te huisvesten. Dit is conform de groeiprognose voor de komende 3 jaar.

## Randvoorwaarden om tot gewenste situatie te komen

Om tot de gewenste situatie te komen, moet er rekening gehouden worden met een aantal randvoorwaarden.

- Huidige aantal van minimaal 14 lokalen op de hoofdlocatie Spiesheem 54 (toekomst mogelijk 15 lokalen)
- Minimaal 8 lokalen op de dependance locatie Fuikenweide 1 (2028 mogelijk meer i.v.m. nieuwbouw)
- Minimaal 4 lokalen op de dependance locatie Fuikenweide 1 voor leerjaren 7 en 8. Vanaf 2025/2026 5 lokalen.

- Maximaal aantal van +- 50 nieuwe leerlingen per leerjaar op hoofdlocatie Spiesheem 54\*.
- Maximaal aantal van +- 25 nieuwe leerlingen per leerjaar op dependance locatie Fuikenweide 1\*.

## “Thuis en nabij onderwijs”

Onder ‘Thuis en nabij onderwijs’ wordt verstaan dat de afstand tussen de gekozen basisschool en de woning van de leerling zo klein mogelijk is. Deze afstand moet op loop/fietsafstand zijn naar geschiktheid van leeftijd. Leerlingen uit de groepen 1 t/m 6 moeten in hun eigen wijk naar school kunnen. Leerlingen van de groepen 7 en 8 kunnen binnen een beperkte afstand op de fiets naar school, eventueel buiten de wijk. Naast de afstand tot de school is het ook belangrijk om het gezin de kans te geven de leerlingen in te schrijven op dezelfde school als andere gezinsleden. Door hier beleid op te maken, wordt onnodig reizen door de wijk voorkomen, kunnen eventueel oudere gezinsleden de jongere leerlingen mee naar school nemen en beperken we het partnerschap tussen ouders en school tot één verbinding.

## Aanname protocol

Met de randvoorwaarden en het aspect “thuis en nabij onderwijs” in acht genomen, is het volgende protocol leidend in de aanname van nieuwe leerlingen op basisschool De Bron. Hierbij worden de volgende stappen gevolgd.

1. Ouder(s)/verzorger(s) bezoeken de open avond op de locatie van voorkeur.
2. Wanneer ouder(s)/verzorger(s) de voorkeur hebben om hun kind in te schrijven op De Bron wordt het aanmeldformulier ingevuld inclusief locatie van voorkeur. Belangrijk om te weten is dat een aanmelding geen recht geeft op een plek op school of een hogere kans op toelating.
3. School rangschikt de aanmeldformulieren in drie categorieën:
  - **Categorie 1.** Broertjes/zusjes reeds ingeschreven op locatie van voorkeur. De leerling moet aangemeld zijn voor dat hij/zij 2 jaar oud is.
  - **Categorie 2a.** Woonadres binnen rode lijn\*\* met voorkeur hoofdlocatie Spiesheem (zie figuur 1)
  - **Categorie 2b.** Woonadres buiten rode lijn met voorkeur dependance Fuikenweide (Zie figuur 1)
  - **Categorie 3a.** Overige woonadressen met voorkeur hoofdlocatie Spiesheem
  - **Categorie 3b.** Overige woonadressen met voorkeur dependance locatie Fuikenweide
4. Bij overschrijding van het aantal van 50 leerlingen per leerjaar op de hoofdlocatie Spiesheem, wordt indien mogelijk in overleg locatie Fuikenweide aangedragen.
4. Bij overschrijding van het aantal van 25 leerlingen per leerjaar op de dependance locatie Fuikenweide, wordt indien mogelijk in overleg locatie Spiesheem aangedragen.
5. Bij meer aanmeldingen vindt er een loting plaats. Verderop in dit document leest u meer over deze eventuele loting.
6. Bij overschrijding van het leerlingaantal op beide locaties komt de leerling op de wachtlijst waarbij de bovenstaande volgorde wordt aangehouden.

\* De directie van de school behoudt zich het recht in uitzonderlijke situaties in het belang van het kind en de groep, een kind buiten de inschrijvingen om te plaatsen. Of eventueel het groepsaantal te verhogen of te verlagen.

\*\* De stippellijn in figuur 1 geeft de bespreekbare lijn weer waarin leerlingen vanuit het buitengebied Ede zich kunnen aanmelden. Wanneer een leerling zich buiten de rode stippellijn bevindt, zal dit besproken worden met de directie. Afhankelijk van de uitkomst van de bespreking wordt deze leerling in categorie 2 of 3 geplaatst.

## Risico factoren

Het invoeren van een aannamebeleid brengt naast duidelijkheid richting ouder(s)/verzorger(s) en een gecontroleerde instroom ook risico's met zich mee. Zo kan het voorkomen dat ouder(s)/verzorger(s) ondanks de duidelijke voorkeur voor basisschool De Bron niet kunnen inschrijven. Het beoogde thuis en nabij onderwijs komt hierdoor onder druk te staan. De mogelijkheid om binnen Veenendaal hervormd christelijk onderwijs te volgen blijft reëel door de andere basisscholen van onderwijsgroep GAVE maar deze liggen zeer waarschijnlijk niet in de wijk waar de ouder(s)/verzorger(s) wonen. Om de risico factoren in acht te nemen en te toetsen aan de praktijk zal er jaarlijks geëvalueerd worden door het bestuur en de medezeggenschapsraad van De Bron en zal het aannamebeleid jaarlijks opnieuw vastgesteld worden.

## Loting

In eerste instantie worden de aanmeldingen uit categorie 1 ingedeeld op de locatie van voorkeur. Wanneer er nog ruimte is binnen het leerjaar, vindt er 18 maanden voor de start van de groep een loting plaats vanuit categorie 2a en 2b aanmeldingen voor beide locaties.

Mocht er daarna nog ruimte zijn binnen het leerjaar dan zal er tweede loting plaatsvinden 12 maanden voor de start van de groep vanuit zowel categorie 2a als 2b. Eventuele ruimte na de tweede loting kan opgevuld worden met aanmeldingen vanuit categorie 3a en 3b.

Ouder(s)/verzorger(s) weten door het uitvoeren van deze procedure minimaal 12 maanden voor de start van de groep of hun zoon/dochter is toegelaten op basisschool De Bron.

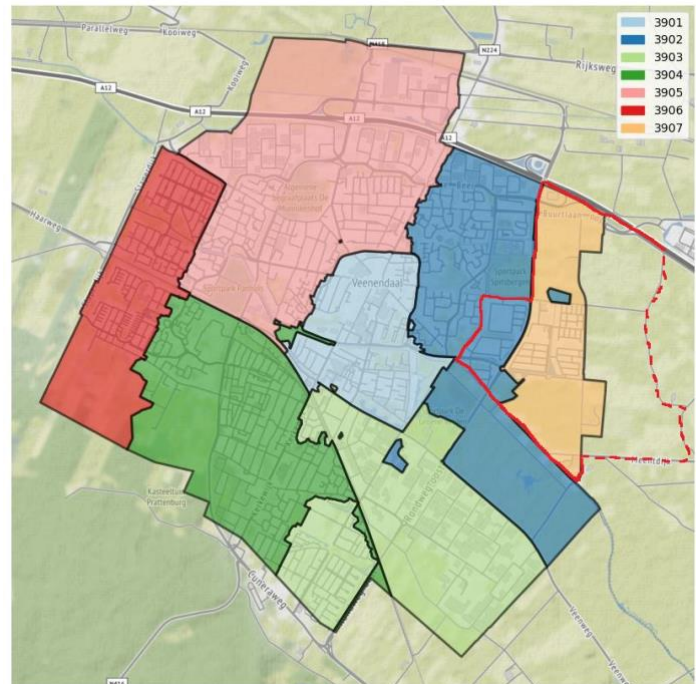

Figuur 1 Indeling categorie 2 aanmeldingen voor locatie Spiesheem